

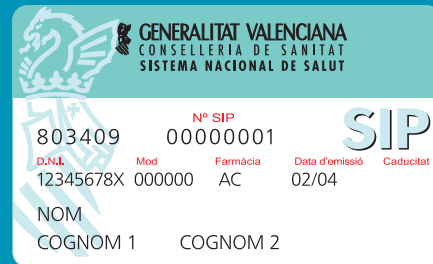

- En la consulta del metge s'entrega la targeta SIP.
- Amb la targeta, el metge accedix a la història clínica i, si cal, li recepta els medicaments.
- En la farmàcia, s'ha de presentar la targeta SIP. És aconsellable portar el **document de tractaments**, que li ha donat el metge.
- El farmacèutic dispensa els medicaments.
- Per als tractaments crònics, es pot tornar a la farmàcia sense demanar cita en el centre de salut.



<http://www.san.gva.es>



## En el Centre de Salut

El metge, mitjançant un programa informàtic, indica els medicaments que s'han de dispensar en la farmàcia **sense necessitat de recepta de paper.**

Com a informació, el metge li dóna un document que explica el tractament que ha de fer.

## Així és el nou servici de la recepta electrònica

### En la farmàcia

Vosté presenta la **targeta SIP**, el farmacèutic consulta el programa informàtic i li entrega els medicaments que ha indicat el metge.

És important portar el **document de tractaments.**



Ahora, los medicamentos

con la tarjeta SIP en la farmacia

## Servicios de receta electrónica



**AGÈNCIA VALENCIANA DE SALUT**

**GENERALITAT VALENCIANA**  
CONSELLERIA DE SANITAT



- En la consulta del médico se entrega la tarjeta SIP.
- Con la tarjeta, el médico accede a la historia clínica y, si es necesario, receta los medicamentos.
- En la farmacia hay que presentar la tarjeta SIP. Es aconsejable acudir con el **documento de tratamientos** que le ha entregado su médico.
- El farmacéutico dispensa los medicamentos.
- Para los tratamientos crónicos, basta con volver a la farmacia sin tener que solicitar cita en el centro de salud.



<http://www.san.gva.es>

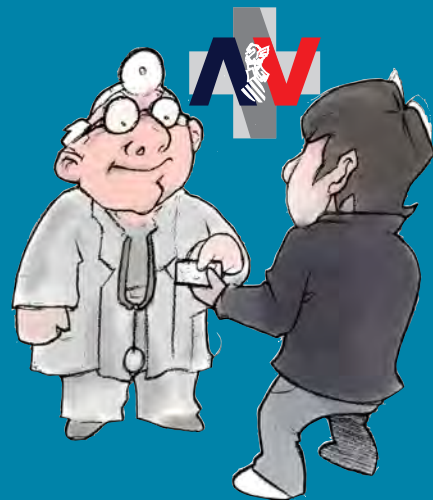

## En el Centro de Salud

El médico, mediante un programa informático indica los medicamentos que se dispensan en la farmacia **sin necesidad de receta en papel.**

Como información, el médico entrega un documento con el tratamiento a seguir.

## Así es el nuevo servicio de receta electrónica

## En la farmacia

Presentando la **tarjeta SIP**, el farmacéutico consulta el programa informático y entrega los medicamentos indicados por el médico.

Es importante llevar el **documento de tratamientos.**



**Ara, els medicaments amb la targeta SIP en la farmàcia.**

## Servicis de recepta electrònica



GENERALITAT VALENCIANA  
CONSELLERIA DE SANITAT